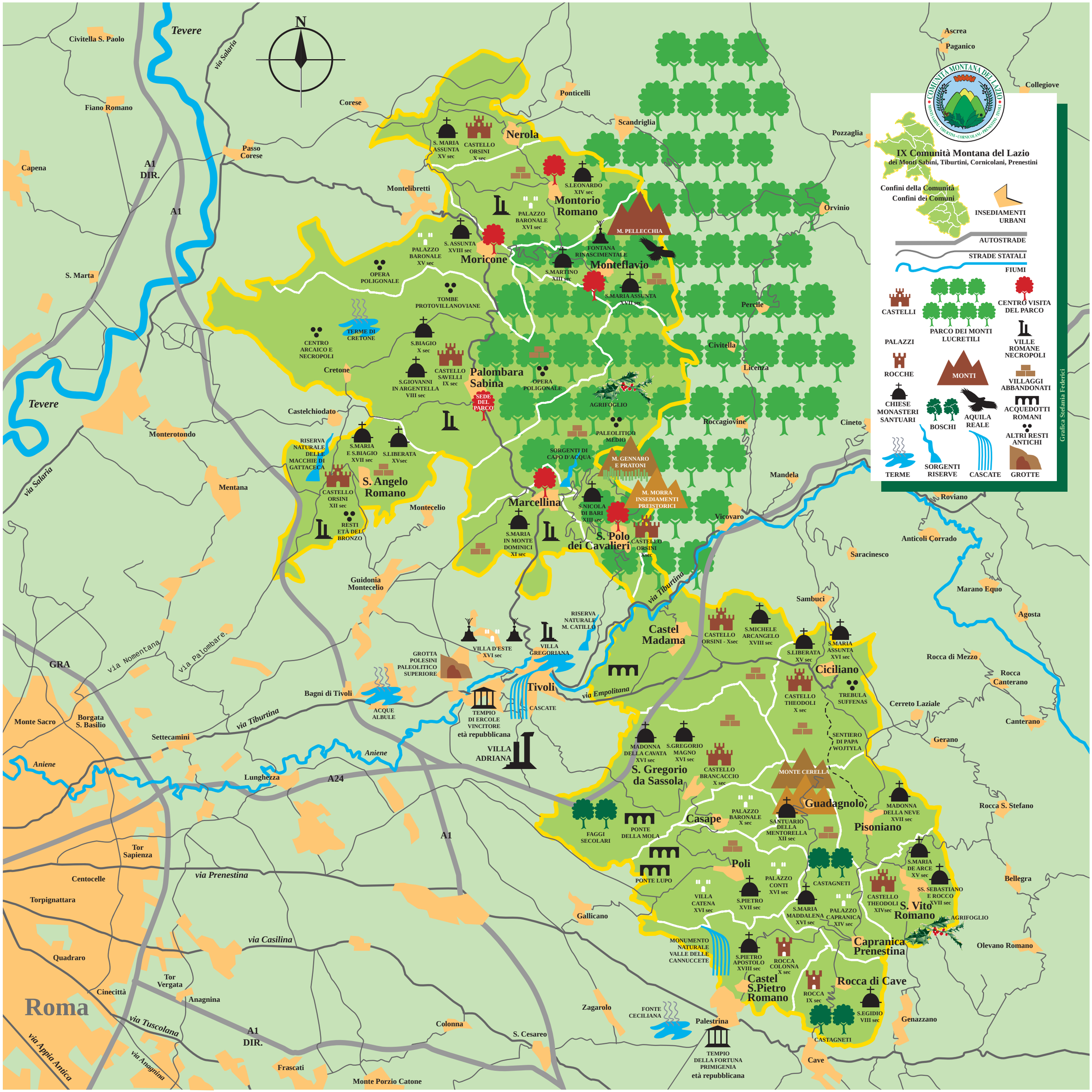
N
Tevere
via Salaria
Civitella S. Paolo
Fiano Romano
Capena
A1
DIR.
A1
Passo Corese
Corese
Ponticelli
Scandriglia
Pozzaglia
Ascrea
Paganico
Collegiove
Orvinio
Montelibretti
Nerola
S. MARIA ASSUNTA XV sec
CASTELLO ORSINI X sec
S.LEONARDO XIV sec
Montorio Romano
PALAZZO BARONALE XVI sec
M. PELLECCHIA
FONTANA RINASCIMENTALE
S.MARTINO XIII sec
Monteflavio
S.MARIA ASSUNTA XVII sec
PALAZZO BARONALE XV sec
S. ASSUNTA XVIII sec
Moricone
OPERA POLIGONALE
TOMBE PROTOVILLANOVIANE
S. Marta
TERME DI CRETONE
CENTRO ARCAICO E NECROPOLI
Cretone
S.BIAGIO X sec
CASTELLO SAVELLI IX sec
S.GIOVANNI IN ARGENTELLA VIII sec
Palombara Sabina
SEDE DEL PARCO
OPERA POLIGONALE
Pereile
Civitella
Licenza
AGRIFOGLIO
Roccagiovine
Cineto
Castelchiodato
Monterotondo
RISERVA NATURALE DELLE MACCHIE DI GATTACECA
S.MARIA E S.BIAGIO XVII sec
S.LIBERATA XVsec
CASTELLO ORSINI XII sec
S. Angelo Romano
RESTI ETÀ DEL BRONZO
Mentana
Montecelio
PALEOLITICO MEDIO
SORGENTI DI CAPO D'ACQUA
M. GENNARO E PRATONI
Mandela
Marcellina
S.NICOLA DI BARI XIII sec
M. MORRA INSEDIAMENTI PREISTORICI
Roviano
Vicovaro
S.MARIA IN MONTE DOMINICI XI sec
S. Polo dei Cavalieri
CASTELLO ORSINI Xsec
Anticoli Corrado
Saracinesco
Guidonia Montecelio
via Tiburtina
Sambuci
Marano Equo
Agosta
RISERVA NATURALE M. CATILLO
Castel Madama
CASTELLO ORSINI - Xsec
S.MICHELE ARCANGELO XVIII sec
S.LIBERATA XV sec
S.MARIA ASSUNTA XVI sec
Ciciliano
Rocca di Mezzo
Rocca Canterano
VILLA D'ESTE XVI sec
VILLA GREGORIANA
GROTTA POLESINI PALEOLITICO SUPERIORE
GRA
via Nomentana
via Palombare
Tivoli
via Empolitana
CASTELLO THEODOLI X sec
TREBULA SUFFENAS
Cerreto Laziale
Bagni di Tivoli
ACQUE ALBULE
TEMPIO DI ERCOLE VINCITORE età repubblicana
CASCATE
Monte Sacro
Borgata S. Basilio
via Tiburtina
Settecamini
Canterano
SENTIERO DI PAPA WOJTYLA
Gerano
Aniene
VILLA ADRIANA
MADONNA DELLA CAVATA XVI sec
S.GREGORIO MAGNO XVI sec
S. Gregorio da Sassola
CASTELLO BRANCACCIO X sec
MONTE CERELLA
Lunghezza
A24
Guadagnolo
MADONNA DELLA NEVE XVII sec
Rocca S. Stefano
Casape
PALAZZO BARONALE X sec
SANTUARIO DELLA MENTORELLA XII sec
Pisoniano
FAGGI SECOLARI
PONTE DELLA MOLA
A1
Tor Sapienza
Poli
S.MARIA DE ARCE XV sec
Centocelle
via Prenestina
PONTE LUPO
PALAZZO CONTI XVI sec
CASTAGNETI
Bellegra
Torpignattara
VILLA CATENA XVI sec
S.PIETRO XVII sec
S.MARIA MADDALENA XVI sec
PALAZZO CAPRANICA XIV sec
CASTELLO THEODOLI XIVsec
SS. SEBASTIANO E ROCCO XVII sec
S. Vito Romano
AGRIFOGLIO
Gallicano
via Casilina
MONUMENTO NATURALE VALLE DELLE CANNUCCETE
S.PIETRO APOSTOLO XVIII sec
ROCCA COLONNA X sec
Capranica Prenestina
Olevano Romano
Quadraro
Tor Vergata
Cinecittà
Anagnina
Castel S.Pietro Romano
Rocca di Cave
ROCCA IX sec
S.EGIDIO VIII sec
Roma
via Tuscolana
Zagarolo
FONTE CECILIANA
Palestrina
Colonna
S. Cesareo
Genazzano
A1
DIR.
CASTAGNETI
via Appia Antica
via Anagnina
Frascati
TEMPIO DELLA FORTUNA PRIMIGENIA età repubblicana
Cave
Monte Porzio Catone
IX Comunità Montana del Lazio
dei Monti Sabini, Tiburtini, Cornicolani, Prenestini
Confini della Comunità
Confini dei Comuni
INSEDIAMENTI URBANI
AUTOSTRADE
STRADE STATALI
FIUMI
CASTELLI
PARCO DEI MONTI LUCRETILI
CENTRO VISITA DEL PARCO
PALAZZI
VILLE ROMANE NECROPOLI
ROCCHE
MONTI
VILLAGGI ABBANDONATI
CHIESE MONASTERI SANTUARI
BOSCHI
AQUILA REALE
ACQUEDOTTI ROMANI
ALTRI RESTI ANTICHI
TERME
SORGENTI RISERVE
CASCATE
GROTTE
Grafica Stefania Federici